Département de la Gironde

Commune de TRESSES

PLAN LOCAL D'URBANISME

PIÈCE N°4-3

PIÈCE GRAPHIQUE DU RÈGLEMENT

SECTEUR DE MIXITÉ SOCIALE

1/5000°

Vu pour être annexé à la délibération du conseil municipal pour approbation le 11 juillet 2022

Le Maire Christian SOUBIE

	APPROUVE
ÉLABORATION DU PLU.	*Le 17/12/2013*
Révision allégée n°1 du PLU.U	*Le 11/07/2022*
Modification n°1 du PLU.U	*Le 11/07/2022*

id de ville urbanisme
49, rue Casimavo
33 100 BORDEAUX
id.ville@gmail.com

Modification n°1 du PLU

Découpage en zones

- Zones et secteurs de zone
- Secteur de mixité sociale

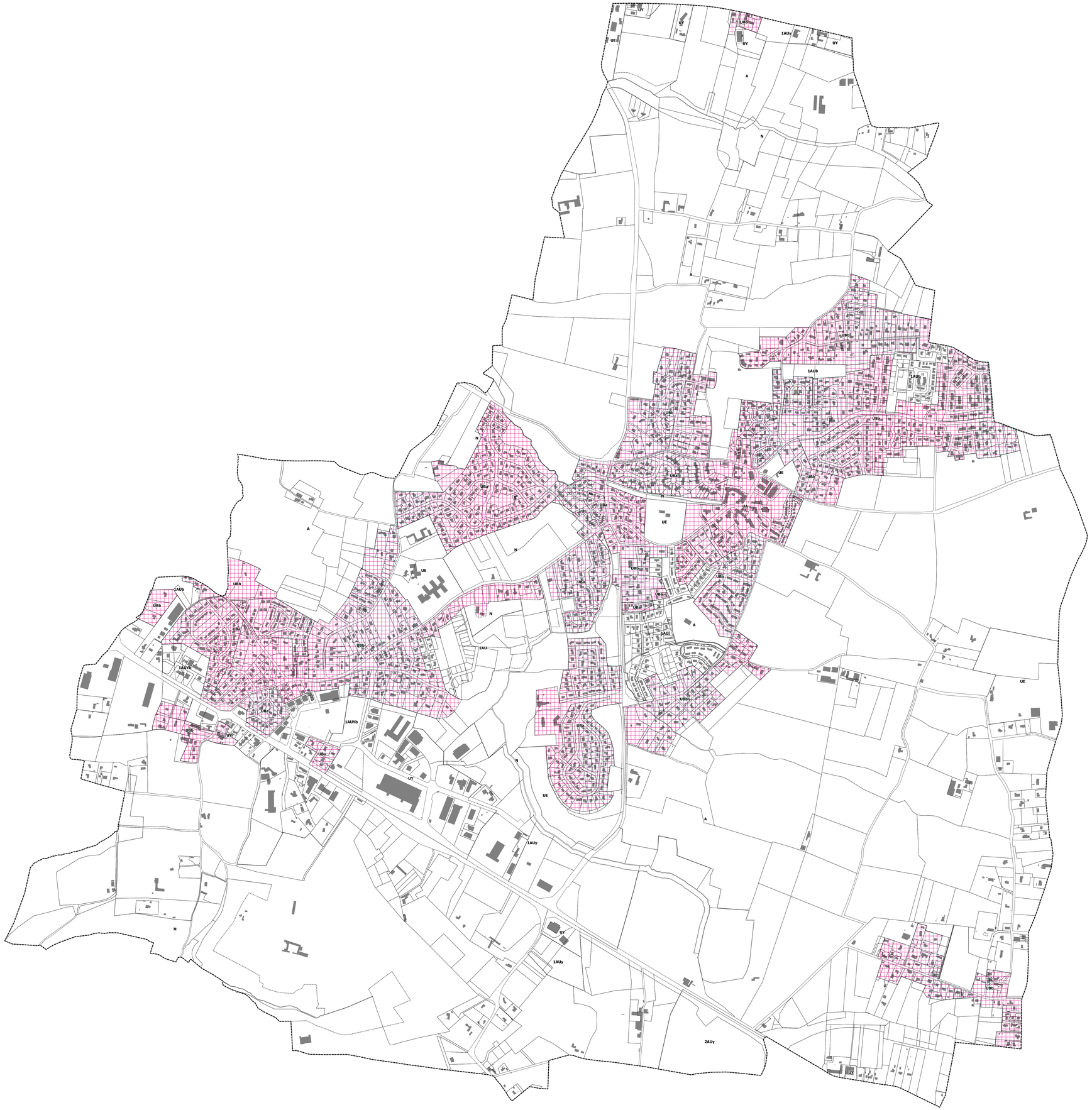

0 250 500 m

N